

Ведомость объемов земляных масс

Наименование	Количество м ³				Примечания
	на территории ППЗУ		за территорией		
	Насыль (+)	Выемка (-)	Насыль (+)	Выемка (-)	
1. Грунт планировки территории с учетом срезы плодородного грунта	17000,00*	40,00	6346,00*	90,00	
2. Вытесненный грунт в т.ч. при устройстве:		4545,20		2537,30	
а) автодорожных покрытий		2921,50		1369,30	ПЗУ-7
б) водоотводных сооружений		-		-	
в) плодородной почвы на участках озеленения (включая укрепленный газон)		918,00		985,00	ПЗУ-8
г) отмостки, площадки автоцистерны		63,00		-	ПЗУ-7
д) тротуарных покрытий (включая усиленный)		550,70		183,00	ПЗУ-7
е) временных парковок		92,00		-	
3. Поправка на уплотнение 10%	1700,00		634,60		
Всего пригодного грунта	18700,00	4585,20	6980,60	2627,30	
4. Недостаток (избыток) пригодного грунта		14114,80		4353,30	
5. Грунт подлежащий удалению**	-	-	-	-	
6. Плодородный грунт, всего, в т.ч.		814,00		4192,00	ИГИ, Н=0,3-0,6м, Нкр=0,45м
а) используемый для озеленения территории	492,00		985,00		ПЗУ-8
б) недостаток (избыток) плодородного грунта	(7649,00)		(3207,00)		
7. Итого перерабатываемого грунта	26841,00	26841,00	11172,60	11172,60	

** Объем грунта, непригодного для использования в строительстве (разбираемое покрытие)

На территории

Общая площадь насыпи - 12666 м²
 Общая площадь выемки - 555 м²
 Общая площадь 0 - 0 м²
 Общая площадь картограммы - 13221 м²
 Площадь застройки - 5886 м²
 - 4871 м² без галереи
 Площадь земельного участка - 18092 м²
 Площадь снятия растительного слоя - 18092 м²

За территорией

Общая площадь насыпи - 8385 м²
 Общая площадь выемки - 930 м²
 Общая площадь 0 - 0 м²
 Общая площадь картограммы - 9315 м²
 Площадь застройки - 0 м²
 Площадь земельного участка - 9315 м²
 Площадь снятия растительного слоя - 9315 м²

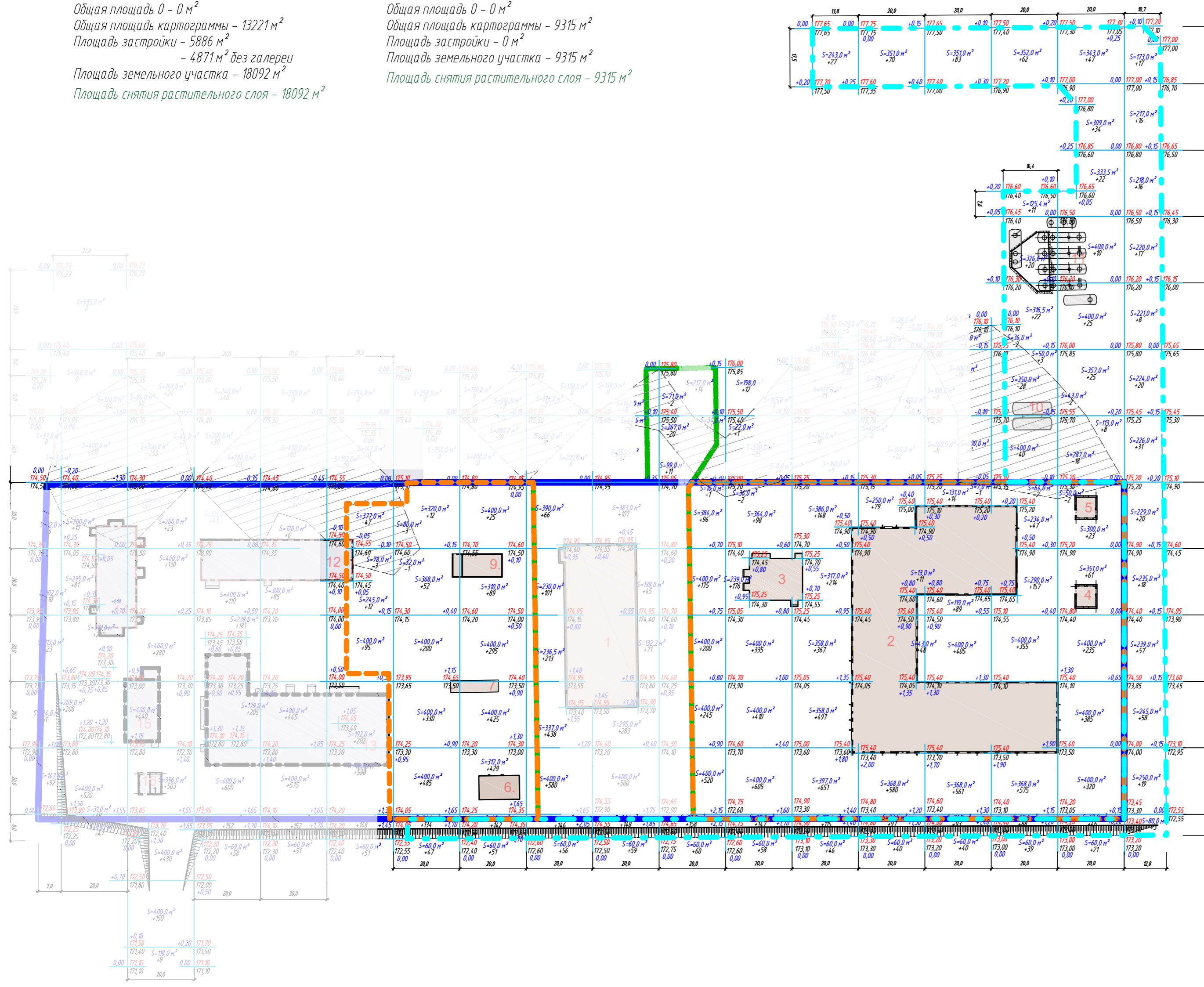

УСЛОВНЫЕ ОБОЗНАЧЕНИЯ

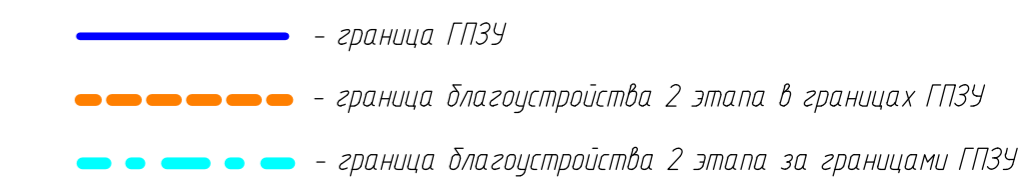
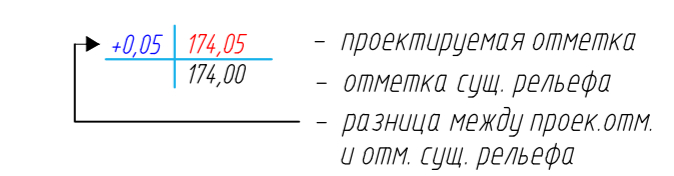
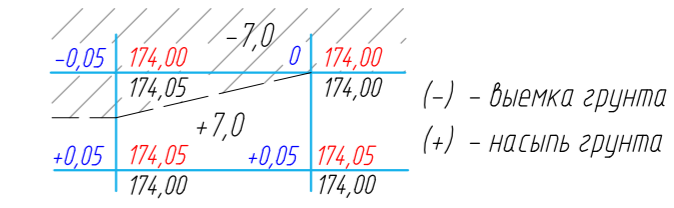

1. Данный лист см. с листом ПЗУ-4.
 2. Плодородный грунт, используемый для озеленения (п. 6а ведомости) включает растительный грунт для устройства газонов.

Вид работ	Насыль (+)	Выемка (-)	0 - 0	Итого
Насыль (+)	69,0	1105,0	1456,0	404,0
Выемка (-)	28,0	4,0	-	1,0
Итого	97,0	1109,0	1456,0	405,0

Изм.	К.уч.	Лист	№ док.	Подп.	Дата	Статус	Лист	Листов
					2021		6837-02, 6837-03, 6837-04, 6837-05, 6837-06, 6837-07, 6837-09, 6837-10, 6837-11 - ПЗУ	
Изм.	К.уч.	Лист	№ док.	Подп.	Дата		Комплекс ГАУЗ «Кузбасская клиническая инфекционная больница», расположенный по адресу: Кемеровская область, г. Кемерово, ул. Волгоградская, 43В. 2 этап	
Разраб.	Поморцева						П	5
Прод.	Лидер							
Руч. гр.	Лидер							
Н.контр.	Криволапов						План земляных масс. М1:1000	
							ООО ПИ «КУЗБАССГОРПРОЕКТ»	